MARIANASTANGE
REAL ESTATE

Libertador 6328
BELGRANO

ENTORNO

Zona de alta densidad, de gran crecimiento y consolidación.

Profusión de restaurantes y cafés. Gran cantidad de edificios de oficinas de categoría.

Cómodo acceso desde zona norte y hacia el centro de la ciudad.

- 10 min Aeroparque - 41 min Ezeiza

CARACTERISTICAS PRINCIPALES

- Edificio a estrenar desarrollado en PB y 15 pisos
- Hall de acceso de categoría
- Totem de seguridad
- 2 unidades unificables al frente
- 1 baño
- Office
- Balcón al frente
- Aire Acondicionado frío/calor
- Planta Libre
- Gran vista abierta
- Pisos altos vista al río y con balcón aterrazado

Nota importante: Toda la información y medidas provistas son aproximadas y deberán ratificarse con la documentación pertinente y no compromete contractualmente a nuestra empresa. Los gastos (expensas, abl) expresados refieren a la última información recabada y deberán confirmarse. Fotografías no vinculantes ni contractuales.
Aviso legal: Venta supeditada al cumplimiento por parte del propietario de los requisitos de la resolución general n° 2371 de la AFIP (pedido de COTI)
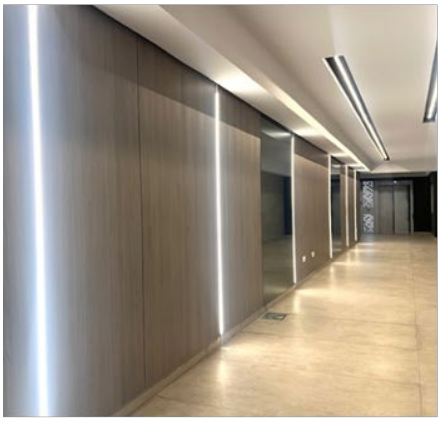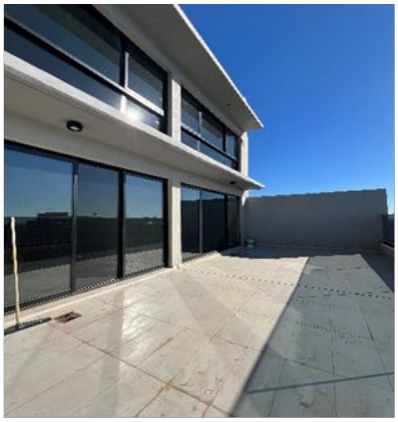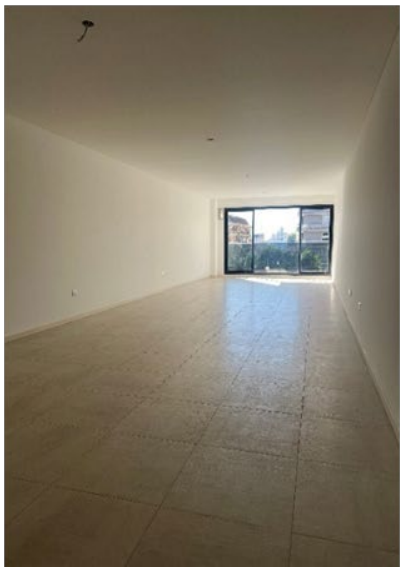
Piso	Unidad	Sup. Cub (m2)	Sup. Balcón (m2)	Baulera	Venta (UDS)
3°	301	70,50	6,00	#4	252,500
	302	67,80	6,00	#5	244